

# Impulsando a los Líderes, los Profesionales y las Organizaciones de Recursos Humanos

## Estudio de Competencias de Recursos Humanos – Paquetes Piloto LATAM

### La investigación más completa acerca de las Competencias de Recursos Humanos

¿Cuáles son las habilidades y el conocimiento que distinguen a los profesionales exitosos de RRHH? De manera ininterrumpida y desde hace 30 años, el Estudio de Competencias de RRHH que incluye resultados de más de 30,000 profesionales en todo el mundo, se concentra en contestar esta pregunta.

Las Evaluaciones de Competencias, la Retroalimentación y las Soluciones de Educación que ofrece The RBL Group, miden y ayudan a los profesionales de RRHH y a sus organizaciones a identificar áreas específicas de mejoramiento.

El Paquete Piloto, está dirigido a organizaciones que quieran implementar la Solución de Competencias de RRHH, con un presupuesto moderado y/o que estén buscando evaluar dicha solución al interior de su organización, desde un grupo pequeño de control.

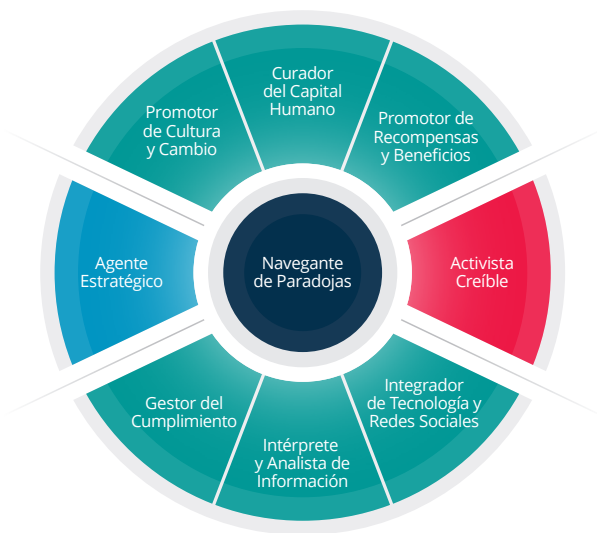

Modelo de Competencias de Recursos Humanos



Evaluación e Informe



Retroalimentación y Coaching

### Paquetes Piloto LATAM

#### INDIVIDUAL

- ▶ Evaluación 360° de Competencias de RRHH (Inglés, Español, Portugués)
  - ▶ Reporte Individual
  - ▶ Acceso a HR360 Momentum por 1 año
- Costo: US \$350\*

#### EQUIPO

- ▶ 10 Evaluaciones 360° de Competencias de RRHH (Inglés, Español, Portugués)
  - ▶ 10 Reportes Individuales
  - ▶ 1 Informe Consolidado de Grupo, Norma Global y Regional
  - ▶ 1 hora de coaching con un consultor de RBL
- Costo: US \$4,500\*

#### ORGANIZACIÓN

- ▶ 8 Evaluaciones 360° de Competencias de RRHH (Inglés, Español, Portugués)
  - ▶ 8 Reportes Individuales
  - ▶ 1 Informe Consolidado de Grupo, Norma Global y Regional
  - ▶ 1 Taller de Retroalimentación de 8 horas
  - ▶ 8 Manuales del Participante
- Costo: US \$12,000\*

\* Los costos logísticos y/o de transporte e impuestos en cada país correrán por cuenta del cliente



## INFORMACIÓN ADICIONAL

Para mayor información acerca del Paquete Piloto de Competencias de RRHH para LATAM comuníquese con:

**The RBL Group**  
3521 N. University Ave.  
Suite. 100  
Provo, UT 84604  
[www.rbl.net](http://www.rbl.net)

**The RBL Group LATAM**  
2712 Edgewater Ct. Weston, FL 33332  
E-mail: [rbl-latam@rbl.net](mailto:rbl-latam@rbl.net)

**Ernesto Uscher**  
Partner & LATAM Managing Director  
E-mail: [euscher@rbl.net](mailto:euscher@rbl.net)  
(1) 954-554-1470

**Ana M. Rojas**  
Business Development & Marketing - LATAM  
E-mail: [arojas@rbl.net](mailto:arojas@rbl.net)  
(1) 954-651-3666